第十三屆《生日蛋糕前的願望》兒童音樂劇小學生填詞比賽表格

1. 參賽者資料：

學生姓名：(中)	(英)	家長姓名：
電郵地址：		手提電話：
住址：		住宅電話：
就讀學校：		年級：

2. 作品資料 ─ 請將創作歌詞填在橫線上

一位非常寵愛女兒的母親，在女兒 9 歲生日時特意安排了生日蛋糕合唱團為女兒獻唱以下特別的生日歌，穿著得五彩繽紛的生日蛋糕合唱團團員載歌載舞，令生日會熱鬧非常，同時女兒亦許下了多個願望，十分高興。

生日快樂歌

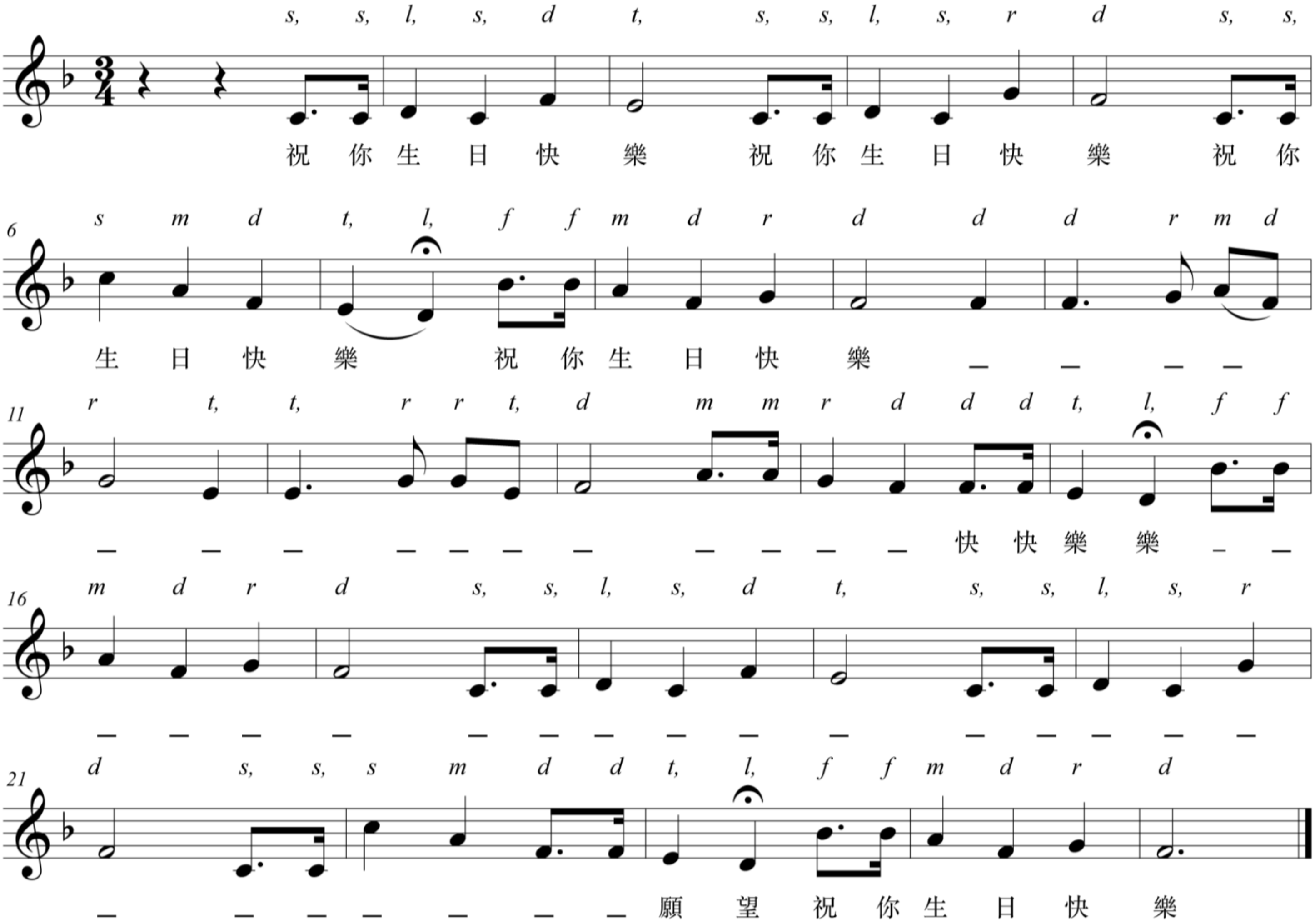

s, s, l, s, d t, s, s, l, s, r d s, s,
祝 你 生 日 快 樂 祝 你 生 日 快 樂 祝 你
6
s m d t, l, f f m d r d d d r m d
生 日 快 樂 祝 你 生 日 快 樂
11
r t, t, r r t, d m m r d d d t, l, f f
快 快 樂 樂
16
m d r d s, s, l, s, d t, s, s, l, s, r
21
d s, s, s m d d t, l, f f m d r d
願 望 祝 你 生 日 快 樂

參賽者可瀏覽熊熊網頁 www.bear.com.hk 詳閱參賽細則，並下載收聽有關歌曲，為歌曲填詞。

3. 聲明：

本人已詳閱及明白有關參賽細則及作品要求，特此聲明比賽表格所載之參賽作品屬本人原創。本人亦明白及接受主辦單位將該作品複製、修改、公開演唱、展覽及出版等用途。

*參賽者 / 家長 簽署：________________ 日期：________________

4. 作品遞交：

於 22/6/2018 或以前(以郵戳為準)，將作品交回學校負責老師；或郵寄到九龍青山道 700 號時運中心 10 樓 2 室，信封面註名《生日蛋糕前的願望》兒童音樂劇填詞比賽。

參賽者於此表格所提供的個人資料，主辦機構只會用作處理比賽得獎聯絡及相關推廣等事宜。根據個人資料(私隱)條例，參賽者有權查詢及更改其個人資料。如欲查詢及更改其個人資料，請以書面向主辦機構提出。

主辦機構 熊熊兒童音樂教育基金會 Bear Foundation of Music Education Association

全力支持 熊熊兒童合唱團

鳴謝 French Institutes Beauty Academy　inSpring Art

贊助 冒險樂園　ENT laser Hearing & Speech Therapy Centre 香港言聽中心　SPI Since 1995 護脊書包　KIDSLAND　蘋果樹圖書公司　Hong Kong Gourmet　Play-Doh 培樂多　Hasbro Gaming　CLASSROOM since 1983